滿洲報

大正十五年二月十七日

(本報價目) 每張銅幣六枚每月現大洋一圓每三個月現大洋二圓九角每六個月現大洋五圓六角全年現大洋十一圓報費先惠郵票不收 (廣告刊資) 一行十四字起碼刊資一日每行現大洋一圓特別及長期者另議

大連市山縣通一四二番地 發行所 滿洲報社 電話 (編輯部(長)七五一三番 經理部(長)四〇三四番) 振替貯金口座(大連)三七三番

本報啓事

本日因各地稿件所到無多祇出版一大張

論說

新三角同盟說

慨自舊歲東南再度發難、倒奉以還、爲日無多、變化百出、孫傳芳雖微倖一時、擁有五省地盤、而內部之罅漏甚多、如蘇方院陳夏等、時有進行推翻孫氏之密謀、東北方面、郭松齡突然倒戈、雖不久卽歸消滅、元氣實已大傷、吏無可爲三省諱、張吳孫三角同盟、乃乘時因李景林張宗昌張景惠輩之慫恿、告成未久、鄂豫之戰以實現、利則相合、害則相離、今之所謂同盟者、殆卽戰國時合縱連橫之濫觴、今者鄂豫戰事、日趨激烈、國軍方面、頗多失利消息、而新三角同盟之說又起、據京津報紙所喧傳之國聞通信社上海消息、謂吳佩孚苟不能得志於河南、則不日將有一種新三角同盟實現、卽馮玉祥孫傳芳與蔣介石之聯盟是也、此種消息是否眞確、固不敢妄加臆斷、第以最近吳孫間之暗潮澎湃、與夫馮孫間之關係親密上觀之、可知決非毫無影響之無稽之言也

當代軍閥之聯盟、無非爲自身權利地盤之計、卽上述利則相合害則相離之意義已耳、本無可注意之價值、惟今次所傳馮孫蔣之三角聯盟、則不無有予人以々過慮之處、尤不得不有使人懷々恐懼者在、何以言之、蔣介石爲現在最著名之赤色軍人、馮玉祥雖無傾向赤化之佐證、而張垣軍營之中、蘇俄教員、爲數則甚夥、是同爲世人所注目者、而張(作霖)吳(佩孚)李(景林)張(宗昌)等、則迭有宣言、誓以殲除赤化禍源自命、倘所謂馮孫蔣之三角聯盟果實現、我國勢必成赤化非赤化之兩大勢力相對峙、卽使國民軍眞非赤化、敵對方面、亦必假此爲對抗之號召、所謂欲加之罪何患無辭是已、宣傳愈普遍、將來之動亂範圍、亦必愈擴大、而戰鬭程度、必更陷於深酷、尤不辨而自明、不第此也、且恐因以成國際戰爭之導火線矣、蓋蘇俄方面、必同情於接近親俄之馮兩軍、而英美諸列强、則必同情於所謂討赤軍而加以援助、於焉將自我國內亂、變爲國際戰爭矣、故記者對於馮孫蔣三者之聯盟、深冀不確、而不至於實現、寧僅我國之幸、實亦世界之福矣、然是雖記者杞人憂天之妄測、然防微杜漸、不能不爲未雨之綢繆、是則國人不可漠然視之者也 (恂々)

許世英辭職 任賈德耀繼任

國務總理許世英以患病爲由已提出辭呈業任命陸軍總長賈德耀繼任(北京專電十六日到)

蕭耀南忽然死去(漢口專電十六日到)

湖北督辦蕭耀南氏於十五日下午五時因肺結核症路血而死

國民軍調回天津(天奉專電十六日到)

奉軍亦不取積極行動

灤州方面國民軍全部漸行調回天津方面至其理由雖爲不明蓋實際於國民軍形勢不利而集中全軍於北京者也奉軍對國民之退却亦本保境安民宗旨維持現狀不取積極行動云

李景林占大名說(北京專電十六日到)

果爾則直豫愈吃緊矣

李景林軍一部隊與占領信陽吳佩孚軍呼應十三日由馬廠方面進攻有占直隸省南部大名府之說 設果爲事實則河南軍全被包圍形勢愈爲吃緊云

李仍與孫岳謀和(奉天專電十六日到)

李景林攻擊孫軍豫備業經整備至與孫岳妥協目下雖已全歸絕望惟李尙擬進行交涉云

關法兩會之消息(北京專電十六日到)

政府側提出於非公式會議之中間稅率案爲分七階級之差等稅率案按該案計算總額達一億數千餘元各國以爲杜撰不過受領之而已佐分利委員自東京歸後訂於十七日開正式會議彼時日本提出之最後案將急轉直下故十七日會議極爲重要以該結果如何待於二十日前後開正式會議關稅會議閉幕期約在三月以內治外法權會議將於十九日審查關於民事法典則已畢在北京所作之事云

新西蘭政府 拒絕英國移民

英國政府計畫移失業者於新西蘭對於每人與新西蘭政府以五百磅爲條件新西蘭政府拒絕入國理由對英每名移民得負二千五百磅負擔云(諸然電十六日到)

青鹽輸出約成立(北京專電十六日到)

山東條約最後懸案解決

青島鹽轉出之一般協定業於一月十二日正式蓋印山東條約細目最後懸案迄今得完全解決矣輸出稅食鹽及工業鹽每「哥巴」均爲三錢運赴日本內地手術料三錢朝鮮九錢協定有効期限爲十五年

日拒奉防守同盟(東京專電十六日到)

張作霖對俄國之滿洲赤化運動會極力防備是亦爲日本所注目之點去年九月張作霖派其顧問于冲漢渡日行動卽爲請求諒解但內容極爲嚴秘於十四日下院豫算第一分科會幣原外相對淸水留三郎氏質問滿洲問題之大要云卽張作霖維持東三省根本方針擬以夷治夷於防止俄國之在北滿一帶中東沿線哈爾濱方面之赤化運動有求日本援助之必要故派于氏渡日日本對該防守同盟求有違現代國際法理故答以不能輕諾而拒絕張氏之防守同盟要求云

取締船舶起紛爭(奉天專電十六日到)

軍糧城鹿鍾麟第一國民軍與天津孫岳之間因取締天津入港船舶問題致起紛爭或於日內發生爭亂亦未可知云

春節期間電報彙誌

春節本報休刊期內各地所來電報尙夥茲擇其重要者披露如左

△十二日

張李水陸攻直 李景林已到德州

(青島專電)驚山東泰安直隸山東聯合軍之一部十一日全部開赴德州李景林亦於十一日親赴德州奪回天津之戰機蓋將熟矣山東督辦張宗昌十一日夜突然下令命山東鐵路局集中機關車及貨車全部於濟南以便使用駐濟南山東軍十二日上午時一部分開抵青島今後青軍隊乘碇泊中之渤海艦隊赴大沽以攻天津之側面而與德州方面取共同動作云

△十三日

抗議發行庫

(北京專電)日英美法等國公使對於政府發行新國庫券一事開會討議結果以中國此際發行之新國庫券施行於實行整理債務以前是明以關稅增收爲擔保頗不合理因按一九〇一年庚子事件最後議定書由各國各提抗議於外交部中國政府答以萬不得已而發行新國庫債券云

槍斃刦船海賊四名

(上海專電)去年十二月十八日搶太古船通州號之海賊後被上海法國警察捕獲八名會審衙門判決死刑四名其餘四名引渡於中國官府

青島破獲 共產黨暗殺團

濟南特訊云、青島警察在四方工場附近地方搜獲共產黨蕭某十八嚴訊之下、供認組織暗殺團四十八處、分往瀋陽剌(張作霖)(張作相)往青島濟南剌(張宗昌)(李景林)張宗昌得訊後、卽訓令解濟嚴懲

東鐵問題之眞像

俄側侵權違法之已甚 當局所發表種種情形

中東鐵路事件起事原因傳爲中國軍隊付欵問題而生殊不知非爲付欵問題猶有種々事情伏於其間也當局會蒐集各種有利材料今表發中東鐵路問題眞像如左

中東鐵路按奉俄協定爲中俄共有之營業以理事會爲合議機關故關於中東路重要問題當然由理事會協議定之至於尋常事件則按鐵道管理局所定之規則辦理之是爲兩國合辦之原則無論何方而均不得達之乃至中東路組織變更以來蘇維埃聯邦當局對之毫無誠意中國當然享得權利無論有何理由俄國側一概否認蘇俟維有所計畫不問抵觸如何法令則由局長專斷行之所見偏畸專橫已極自理事會成立一年之久蘇維埃聯邦之破壞協定違背鐵道規則等種種罪狀擢髮難數茲宣布關係重要確實證據數種如左

一、拒絕任用中國人

按俄協定鐵路各處之使用人員原來兩國人平均分配之故於理事會立成後中國側曾按學術經驗拔選適任之士製成名簿提交理事會請求同意採用俄國側理事漠若不知於不問中國側始而質問答謂中國人非人繼卽謂須請俄國公使置於不問迄今對此毫無何等表示亦未提交理事會協議計理事會與鐵路局機關二十餘處其中採用華人處任華人所長二名其餘尙未協定而管理局長乘其機會對於須按理事會任免之職員而擅行停職任俄人代理若免車務處副處長馬斯克茅克氏總會會計處處長齊耶布挈氏擅自任馬爾科夫及比克爾斯金氏爲其最著之事實其他每一缺員鐵道局長卽先任用俄人而後報告於理事會請予承任若任材料處長等均未經事會而由局長任命者也

二、第九十四號命令侵害理事會職權

鐵道局長之職權按協定第八條當然得由理事會規定其範圍是爲鐵路之計畫尙未確定故對於局長職權內之事項得先請理事會承認始合共同管理之原則而爲合法之辦法乃俄側當局反對中國人參與事務權限竟於民國十四年卽一千九百二十五年四月中國側備與鐵路人員未入籍之際遂由局長發布第九十四號命令限於六月其不入籍職員一律免職藉以排斥從來職員並使中國人理事不得參與任免職員查該鐵局內職員計二千餘人其未入籍者至少不下數百人一旦免之適足破壞中東路現狀而有餘也若該重大事件而局長竟敢以命令自由行之是爲協定上共同管理條文永無實現之不故中國側提出抗議聲明局長命令之非法俄理事施以種々俊猾手段不容中國議論前鮑督辦請局長取消局令可另由理事會辦理之乃局長悍然不顧從而拒絕之是欲盡擧中東路一切事務悉歸俄人局長一人把持之是爲侵害中國理事職權破壞共同管理罪狀之二也

三、濫用公欵破壞金庫章程

中東鐵路舊有金庫章程每日之營業收入全部得交於理事會所指定之銀行對於鐵路所需之支出與理事會豫算額對照每月交於局長支付之對於豫算以外之支出如未經理事會承認鐵路局不得隨意支用載在規定行之已久曾無變更不意於一千九百十七年歐州大亂發生交通梗塞鐵道局與前董事會斷絕生息(因前董事會在莫斯科故)當時因乏於流動資金爲一時權變之計擧鐵道收入暫委局長代爲管理便於支付至於金庫章程仍如舊在其効力迨至鐵道組織變更理事會鐵道局在國一區域時局長當然得導守成規還財政大權於理事會局長竟存營私之志不准交收入理事會反用金庫現欵購買蘇俄紙幣兹擧其數一千九百二十五年四月中以日本金一百二十五萬元買俄幣一百萬元五月十三日以日本金六十萬七千元買俄幣五十萬元五月十九日以日本金卆萬元買俄幣四十九萬一千元存於遠東銀行査鐵道收入得專以金盧布及日金爲標準業經理事會決議備有成案而俄局長獨專斷購買蘇俄紙幣是爲違規處置按鐵道局組織條例預算以外之支出如過五萬元時得經理事會承認始可支付俄局長不遵此項章程一千九百二十五年四月擅於烏倫守夫私結林業合辦契約致損失二十萬餘元復以路道財產交於烏倫守夫充其經費此種違法擧動甚多中國理事會屢出抗議要求改正或取消之俄局長與俄理事聯合一氣拒絕我側要求中國坐失如此巨欵是爲俄側濫用鐵道公欵破壞條約其罪三也(未完)

吳軍占領信陽

(漢口專電)吳佩孚軍十一日占領膨家灣車站截斷信陽國民軍與國民軍之主力部隊之聯絡目下解除武裝信陽州完全歸吳佩孚軍矣

海賊刼去金塊

(香港專電)由膠州灣開赴香港之英國輪船治德號(五六七噸)九日行於中途被七名武裝海賊劫奪海賊以槍逼船長開船赴比阿斯灣方面交出價約八萬元之金塊載於海賊所預備之船舶逃走但對於船員及客人毫未加以威嚇云

抗議拘禁日僑

(天津專電)天津日本領事關於國民軍在石家莊監禁日人事件曾要求天津國民第二軍首腦及交涉處調查並請釋放未得何等要領有田天津總領事又向交涉處提出嚴重抗議云

比人反對縮軍

(布拉塞爾專電)比利時政府最近決行縮小陸軍結果國防總長科斯坦中將因之辭職政府於九日收擧行納廢止各聯隊屬軍旗三十七枝於博物館典禮國民乘該機會擧行反對示威運動群衆塔塞街上高唱陸軍萬歲打倒政府等口號總理布列子爵於赴博物館之途群衆或投以石沙或以惡言相加幸得安抵博物館對軍旗告別演說後乃潛由後門歸邸蓄避反對示威運動者之攻擊也

抗議發行庫券原因

(北京專電)日英美三國公使以舊歷年前發行八百萬元國庫證券之擔保以內債整理基金二千四百萬元充之恐危及九六公債利息之償還因於十三日向政府發出同文抗議書

法德暫定商約成立

(巴黎專電)德法兩國暫定通商協約十二日成立兩國全權業已蓋印按該暫定協約關於兩國特定之商品與法國之季節的農產物均以最惠國待過之其他各種物品均減稅

△十四日

請禁反教運動

(北京專電)法蘭西公使因中國各地反基督教運動十二日謁見政府代表比利時義大利西班牙等羅馬喀特利克教國提出抗議請求取締政府訓令各省當局命嚴厲取締

交涉收回公廳

(北京專電)收回上海會審衙門問題外交團最近因中國催促乃開始交涉外交團推八名交涉委員中國擧出四名交涉委員業已交涉兩次改造上海工部局等問題將於問題解決後繼續交涉云云

德國正式加入聯盟

(伯林專電)德國請求加入國際聯盟會書十日正式提交聯盟事務總長特拉門特氏矣

國際聯盟開臨時會

(日內瓦專電)國際聯盟理事會爲報告德國請求加入聯盟並爲徵求各國意見決定於三月八日召集臨時總會

△十五日

貴院領袖大木逝世

(京都專電)貴族院議員研究會領袖大木遠吉伯爵十四日下午九時五十分突然死於京都俵屋旅館伯於上月十二日赴別府溫泉靜養十四日於歸京之途自覺疲乏乃下車入京都俵屋旅館迨至九時卽覺頭眼昏黑急請中西小川岸本等博士醫治終無効而與世長辭矣

聯盟事務總長 抵柏林晤德相

國際聯盟事務總長杜拉門特氏十五日上午八時抵伯林爲德國參加聯盟事項與盧荻爾首和斯特列塞曼外相會見云(諾然電十六日到)

上院可決減稅

美國上院可決減租稅額四五千萬元(諾然電十六日到)

緊要廣告

茲委大連道勝銀行爲敝公司之大連代理人特此廣告

哈爾濱大火磨永勝公司啓

緊要廣告

啓者前敝公司安東與大連之出張員俄人齊寶亭君(A.chirkoff.)自西歷一千九百二十六年二月二日起與敝公司脫離關係特此聲明

哈爾濱大火磨永勝公司啓

四洮鐵路工程局標購機務材料廣告

本局前呈奉批准標購機務零星材料十一組其中有六組成立故另招標承辦訂於三月四日在本局當衆開標凡商號如願承辦此項材料先期來局閱看章程及式樣並隨帶招標押欵(詳細數目另表附後)並標單費每組大洋一元至材料課分別繳領屆期投標毋悞爲要此布

零星材料投標押欵詳細數目表

第一組地金	壹百五拾元
第二組水道	壹百五拾元
第四組釘類	壹百元
第八組電器	壹百元
第九組薪炭	壹百五拾元
第十一組雜品	壹百五拾元

洮昂鐵路工程局標採砂礫廣告

爲廣告事本路爲採取砂礫用舖路基擬由民國十五年四月一日起在洮安車站本路用地境內採取砂礫十五萬立方米突無論中外人等如有力承辦願行標採者可逕向洮南本局工程科領取砂礫採取規則書及標單同時並應繳納投標費奉大洋二十元如有函索該項規則書及標單者須先滙繳標單費然後由局逕行寄去定於二月十五日午前十時在洮南本局工務科當衆開標如遠處以函投遞者務將標函封固於開標前一日寄到過期無效特此廣告

洮昂鐵路工程局

招生廣告

一、宗旨 本大學設立在奉天專收中日兩國子弟以教授最新高等之醫學爲宗旨

一、入學資格 豫科及專門部以中學畢業兼通曉日本語者或有同等學力者方爲合格豫備科以中學畢業或有同等學力者卽未通曉日本語亦爲合格

一、報名期 三月二十日爲止

一、試驗場及報名處 奉天本大學豫科、吉林、北京滿鐵公所、天津同文書院、濟南總領事館

一、考期 自三月廿九日至四月一日

奉天日本火車站東邊 滿洲醫科大學

大連新聞

旅順工科大學共網羅七博士擔任教授
將爲研究學術之最優學府

旅順工科犬學、自四月新學年開大學、實爲學界一異彩云始大學部關於此項近將發布新官制並招聘於新設大學部有威元教授井上學長先日因爲探取人材東奔西走且聞近日所物色之教授業已內定河合理學博士及朝永工學博士皆爲勅任待遇之囑託迄新遂教授歸國之日、即行就任、丸澤博士留學於歐美、終了之時、亦歸國就任、栗昔命在外邦研究之今井博士、於二年後亦可歸日爲專門部教授、塚本博士決定留任加之井上學長共爲七名博士、造成大學首腦之中堅分子、其中最有名之學者、爲前京大理學部長現爲京大之名譽教授、又數學界占一大權威之河合十太郎博士、與機械工學界之元老朝永正三博士、而氏因停年退官亦爲臨時囑託、決心盡力於新設大學、萬有還銀之丸澤博士、該大學由座家、均屬知名之士、亦熱情之研究講制度更進一步、而以教室爲本位、標榜自由研究、如前記最有權威之教授、網羅開始此新設之

民署庶務主任易人業已交替

大連民政署庶務主任、兼關東廳理事官黑田茂八氏、辭職一節、已誌前報、業於十五日整理完竣悉交與後任元本田氏、據天野庶務課長云、此次庶務課之翻譯生由池田良太郎氏兼任、辦理關於中國一切之事項云

第一中學校第五回卒業式

伏見台大連第一中學校、定於本年二十二日午前十時、在該教室內擧行第五回卒業證書授與式、刻由其校長服部精四郎氏函請各機關屆時蒞場參觀、並徵求祝詞以爲祝賀云

基教青年會新春協樂大會

東鄉町中華基督教青年會、定自舊歷正月初三日(即十六日)起、至初九日止、每日午後六時、開新春協樂大會、又因會場狹小、難容到會之人員、特於初七日晚六時、開婦女聯歡會、招待婦女來賓並請鎮海關淩艦長夫人、講演家庭問題、且備有警世新劇、以助餘興、現已函邀各界參觀云

田中民政署長赴日視察農村

田中民政署長、乘於十三日出帆之貝嘉爾丸、前赴東京、大阪、愛知、滋賀、靜岡、鳥取、各府縣、視察自治行政、及模範農村之狀況、定於三月十日歸連云

林天民料理兄喪事畢去連

故林長民氏之弟林天民氏、爲取伊兄遺骨來連、當地有志發起、爲開追悼大會、遺骨由其親戚陳氏携之、乘於十三日出帆之榊丸、送歸故鄉之福州、林天民氏、向各方面拜謝厚情、乘於十五日午前十時出帆之長平丸、同梁書記官歸返北京、有松岡滿鐵理事、及其他多數知己、送於埠頭云

本埠市行政之臨時事業設施費
決定借貸低利資金二十萬元

大連市新年度之臨時事業、爲職業介紹、所與千代田町菜市、西公園之施設、市對於此項之財源、由簡易保險局、借十萬圓之低利資金、最近將行確定、支出千代町、菜市建設費、須用三萬五千圓、職業介紹所、須用十二萬圓、公園約需二萬五千圓、結局合計支出、在十八萬二千圓、上記之外、尚有公設便所之增設與美濃町糞池之移轉等費、亦須由臨時與美支出、結局市外定借二十萬圓、年利四分八厘、以三十年爲期限云

帶土被搜餘聞

西崗德成錢莊、於一月六日、販有紅皮煙土五十六個、由十六號共同丸携帶、將赴山東、不意船將開時、被水上警署搜去四十餘個、所餘十五個、仍存於該船、當時帶貨人並未在船、而該船長黑田伴尾、事務長澤田喜三郎、將餘土十五包、帶至青島出賣、當被船員徐某偵知船長等擬減徐某之口計、出洋四十元交與徐某以便開除、現徐某被水上署拘留而黑田澤田、將難免牽掛之累云

消防組之建設紀念塔訊

大連消防組、建設創立二十年記念塔、消防組之意見、希望於大廣場中央建設、然關東廳土木課側計畫於廣場中央修築噴水池、不能於該處建設記念塔云

曲同豐往青島

航空處督辦曲同豐氏、十三日午時搭乘長平丸、由津來連、即便轉搭正午出帆之榊丸、前往青島轉赴濟南、聞曲氏此行、係擬推戴王士珍爲大總統、往謁張宗昌李景林二氏、徵求同意云

輕財仗義不遂竟吞煙以自殺

市內西崗平和街七番地、剪餅舖主人王永和、年六十四歲、其妻丁氏、五十餘歲、有女七人、業已婚、子一名增祥、年已三十二歲、娶妻王氏、年三十餘歲、生有一女、年十一歲、但增祥在北崗朱家屯某商家供職、月給工資甚爲寥々、難以供給養家之用、故其妻亦在外傭工報爲人操作、陰歷年前、十二月廿八日、增祥因爲人作保、曾貸金十圓、因其人經濟困難勢難支付、即利息亦有不能付出之勢、增祥遂向其母請求、索金兩元、以作代付利息之用、丁氏置之不理、其父欲給又恐其母之不許、增祥情面難堪遂將其馬褂、當小洋九毛、購買鴉片、於其母面前請求給錢、其母仍不行、遂將鴉片吞下、其父母均袖手傍觀、靜視其死而不救後爲二妹聞知、急趨往救治、終無效果、於陰歷三十日死去云

臧丁兩氏被釋過連歸奉
孫傳芳擧岳時所拘禁者也

前江蘇督辦東三省總參議楊宇霆氏之舊部下前江蘇軍參謀長臧奉久少將同第八師團長丁喜春中將及部下十一名、於十六日搭入港之大連丸來連、就歸奉之途、聞兩氏曾於徐州戰爭、當時被孫傳芳拘禁、此時孫氏因對外關係、及軍費多端、覺拘禁兩氏、無何意味、遂即釋放、故得歸奉云

警署取締販賣玩具

市內日本各兒童玩具店、所賣兒童所玩之假手槍、共有二十餘種被大連署高等警察東刑事查獲、認爲與眞者無異、特恐有不肖之徒、利用此物、乘隙行搶、故目下予以嚴重取締、以保治安云

警署考試甲科生

旅大各警署、每歲春秋兩季、關東廳必派員考試甲科生兩次、以便拔充警部補、聞大連警察署之甲科生、於十六日午前十時、在演武場內擧行云

駐屯軍之演習

管內柳樹屯之駐割軍、約二百名擬往牧城驛方面演習、途次經由欒家屯會、十七日宿於該處學堂及張本政之祠堂內、十八日即開往牧城驛云

得勝街之小火

小崗得勝街五十二番地住戶、王培臣、原籍山東人、現在某日本家充當店員、十五日午後十一時三十分、窻前松枝梁上、忽然起火、延燒屋中什器衣物、並延燒前鄰東生泰小舖、總計損失、當在二百元以上、而均未保險、幸有各消防奔至急救、未致釀成鉅災、至火起之原因、想必係燃放鞭炮有以致之云

東萊銀行搶案又捕獲嫌疑犯人

關於監部通東萊銀行被搶一案、各警署現正努力搜查矣、茲聞關於該案、除捕獲嫌疑犯數名外、大連警察署庄司刑事、於十三日午後、又在實町十一番地、捕獲李來順一名、年四十二歲、認爲重要嫌疑、聞李某曾在山東充當土匪、現在潛伏大連、難免無乘機竊發之行動云

商情(十六日)
特產行市

先物(早市)

▲大豆

期限	開行	最高	最低	散行
二月末	五八〇〇	五八〇〇	五七七〇	五八〇〇
三月末	五八七〇	五八七〇	五八四〇	五八六〇
四月末	五九二〇	五九二〇	五八八〇	五九二〇
五月末	五九六〇	五九六〇	五九六〇	五九六〇

所成數 一百三十三車

▲豆餅

期限	開行	最高	最低	散行
三月限	一九一五	一九二五	一九一五	一九二五
三月末	一九三〇	一九三〇	一九二〇	一九三〇
四月限	一九三五	一九五〇	一九三五	一九五〇
五月限	一九四〇	一九五五	一九四〇	一九五五

所成數 二十七萬九千片

▲豆油

期限	開行	最高	最低	散行
三月限	一五六〇	一五六〇	一五六〇	一五六〇
四月限	一五六〇	一五八〇	一五五〇	一五五五
五月限	一五九〇	一五九〇	一五九〇	一五八五

所成數 五千箱

▲高粱

期限	開行	最高	最低	散行
二月末	三七八〇	三七九〇	三七五〇	三七七〇
三月末	三六二〇	三六二〇	三五九〇	三六〇〇
四月末	三六四〇	三六四〇	三六〇〇	三六一〇
五月末	三六七〇	三六七〇	三六四〇	三六四〇

所成數 五十八車

東三省新聞

奉天

奉天當局有再起用闞子貞訊
張總司令盡力維持之 闞氏之再出馬大有可望

張雨亭保安總司令于正月元旦已實行就任同時對于聲明出洋遊學之前熱河都統闞朝璽氏大有復起採用之機闞氏于月之十一日由大連返奉同時有謂闞氏並未赴大連悉在城內居住者至于十一日由大連返奉者爲闞氏之弟云云其說不一張上將軍對于闞氏之再起聞說上據傳出消息所稱者此次實施自治制之后張氏故人僅餘少數故張氏有再起闞氏之說但事實之內容如何局外人不得探悉楊宇霆王永江諸人中有反對再起聞闞氏之說故闞氏之再起用一節目下已成爲問題張雨亭氏能得各方面之好結果否尚不得知惟現在各方面公民代表等已紛紛連袂向上將軍提出請闞子貞再出馬之呈表依此觀之現反闞氏之份子已必實行收回其成見蓋張上將軍之意向已決然而闞氏之再被起用后能否復任熱河都統事則不得而知況湯玉麟氏之攻取熱河乃係被張氏任爲熱河都統后方出兵者亦決不能奪回之后復交出熱河地盤于闞氏者況命令已下故闞氏之今后地位問題大有令人注目之必要而一方面之闞氏對張上將軍及一般公民挽留能否認可其請者亦爲一問題然而闞氏對再出馬事已有默認之況故現在奉天之對闞氏再出馬之事大有轉機云(健)

在山海關灤州之國軍有退去勢
以起內訌之故

在灤州及山海關方面之國民軍已有全部撤退之狀其原因蓋以國軍大起內訌孫岳之反鹿各方面之軍長專已均不聽號令故不得已乃悉漸次撤退集中于京兆地方恐一旦在遠方之軍隊難以顧慮之故將全部退回云 又在朝陽方面之國民軍宋哲九部下已將全部退出湯玉麟部有已佔朝陽說倘國民軍實行退去則奉天亦不苦迫則今而后之奉天軍可達保境安民之主旨人民亦可保安全矣(健)

大戰后德國領事初次來任

自歐洲大戰以來奉天德意志領事館並無正式之領事此間由克魯私輪氏代理之此次于八日派來費霞氏爲新任領事由大連經由來奉到任後即于九日赴中日各機關拜訪致新任之詞云(健)

回教徒設立回教專用市場
以免購物困難

奉天小西關營子街回々教徒有力者張志田李衡九劉冠卿等氏有感于回教徒無專用之市場甚爲不便故發起在營子街設立之現已着手起工工費奉天票計十三萬元建築五百餘間之房屋內有戲館澡堂子俱樂部飯館子魚菜店日用物品諸店舖云(健)

逮捕國軍密探
已押奉交軍法處

在山海關之東北憲兵分遣隊員于七日捕有國民軍之偵探宋經九者乃于月之九日派憲兵二名押送至奉天現已軍 執法 處訊問 處辦矣(健)

省公署公佈省憲法之內容
在奉天發表公報

奉天省省長公署因省自治制之憲法已由省議員及各專員起草完竣更審議決定故已于月之十日已實行公布矣同時在奉天省公報及其他關係報紙上揭載公布矣(健)

哈爾濱

東鐵督辦如易人鄭謙最爲適任
某要人對記者所談

東省鐵路督辦劉尙清氏久有辭職宣傳月初由奉返任聞已飭科辦理交代記者曾託關係方面某要人詢以此事據言海泉氏辭職一事於東鐵停車案未發生以前即有此意惟劉氏如交卸督辦則必仍調歸東三省官銀號以整理東省戰後之金融至東鐵督辦一席以鄭鳴之及莫柳忱二人呼聲爲最高但據敝人觀察當以鳴之爲有繼任之可能蓋鄭氏自蘇歸來屈居參議老帥久欲調劑苦無相當位置查該氏於赴蘇之前曾任中俄交涉會辦對俄交涉素有心得現值奉俄及東鐵交涉問題叢生之秋東鐵督辦一席非深悉俄方情形之大員難期勝任是以東鐵督辦如易人則鄭氏最爲適任云云記者復詢以鄭氏如任督辦能否兼任特區行政長官某要人答謂行政長官總掌特區一切事務至爲繁劇而東鐵督辦亦即理事會之理事長事務極重想非一人所能兼顧且按之以前向無此例然將來果派鄭氏時或因人改制亦未可知總之在未發表之前尙難觀測云云(譯)

哈埠戒嚴司令部將解嚴

哈埠華洋雜處東省咽喉自軍興以來奉令組織戒嚴司令部以防借端思逞而保治安際茲舊歷年關將渡東省內又無軍事行動爲表示地方安靜人民便於行旅聞將于此三二日頒佈解嚴命令云云

長春

王省長三提辭表
後任以熙格民爲最有望

代理吉林省長王樹翰氏前因四週空氣不佳曾經槩請求去讓賢當由張總司令張督辦一再慰留給假休養一節詳情已誌本報次後王氏銷假視事又受某氏意機關極端反抗其王省長對於宦海一途即隱有急流湧退之意嚮在舊歷除夕前數日各方醞釀吉林省長一席由某立法機關主持以張吉督兼使職權或委軍署參謀長熙洽氏代理等情不圖承此過渡時期竟又有王樹翰氏之母堂於陽歷十一日下午兩句鐘因病作古之噩耗傳來並未王氏對於家庭之喪事頻乘時期未滿匝月老母幼子兩棺並擧殊實哀悼異常查日昨該省長又歷數家運不造種々苦哀情詞懇功呈請即日解職以讓賢路當局是否允如所請一時間尙難判明但繼任省長一席以熙格民氏最有希望云(誅)

金州

警務局長蒞金

關東廳久保警務局長爲巡視洲內警政成績于昨十四號午刻搭乘快車蒞金先時有民警兩署各西人迎至站埠比時局長下站時即乘民政支署專車至警務課巡視種種要政直至午后四時告一段落復始乘輪車行旌回旅云云(斌)

西山署長擧行紀元節式禮

西山金州民政支署長于十一號午前十時在民署樓上擧行紀元節典禮同時禁賀者有民警兩署全員中日官紳百餘人首由西山署長臨場開式次由有位代動者及在住邦人總代華人總代順序入場敬禮其次由署長賀辭比時上下騰歡頗極一時之盛最次復由署長率同官紳至小學校擧行御眞影拜賀式終了後于十一時始 閉式散 亂歸寓云云

鐵嶺

隊長熱心職務

警察總隊長曾憲周任職於軍事傍午之際到差三日是時地面不靖匪徒四起聞警之後即時出發頭次擊匪於開原二次擊匪於清原匪徒聞風驚胆皆遠遁去於一月十三日又破本邑南關福興號之搶殺案在平頂堡捕住正犯王嘉志均身臨其境不避危險近又在四鄉捉賭數起如花豹冲董姓之牌九局三台子張姓之寶局等案並分隊長廖德張潤棠皆能盡職警察之發達莫如近日者

營口

長官行將辭職說
正擬呈請奉天當局

特區長官張煥相氏蒞哈數載對於地方應興應革以及護路辦理交涉鮮不盡善盡美近以鎮守使旅長兩缺交卸後祠于現職甚爲淡泊又擬向極峰請辭一切職務云

蓋平

零票何故加錢

本邑零票缺乏並官銀分號領到零票各節業誌前報近日據商人所云市面通行零票仍缺乏非常商民無不以此爲難甚有以十元票十元零六角換零角票十元者一般小民受此種困難不知負管理責者亦有知否望速取締此種非法行爲以維持市面可也

堆積粮石數目

本邑粮商於夏曆十二月二十六日爲平市之期調查年終堆積數目共九千五百石計青豆四千石紅粮三千石包米一千石谷子五百石小米五百石雜粮五百石據粮商所云較去歲年終堆積粮石少七千餘石並將平市價值列後青豆四元八角紅粮三元八角五分包米三元七角五分谷子三元五角小米五元七角云

開原

警務處視察員到開

警甲之設原爲維持治安因恐舞弊是以首重視查良者獎之劣者懲之務期臻於盡善也故於月之七日奉天警務處特派溫視察員來開調查除視察警甲外尙查有重要案事畢即將旋奉云云

恭賀新年

奉天日站 悅來棧 主人 祖憲廷

奉天日站 興業公司 主人 賈連閣

奉天日站 保商銀號 主人 陳儒林

奉天日站 天泰棧

奉天日站 義合長銀號

奉天日站 益豐銀號

奉天日站 利盛長銀號

奉天日站 元亨錢銀號

奉天市內場 永興德

大連灣會長 李士榮

柳樹屯 普學堂長 耿玉章 教員 文德睦 矯鴻章 孫煥義 于培禧 王成方

聲明取消櫃夥

小號自民國十三年十二月間剏經理人劉旨言因事出號所有經手說事完全取消櫃上存欠賬碼完全有尤玉山姜西亭曲紹先諸君在場各允双方了事至劉旨言前在小號時因經理常回原籍辦事不便並未迴知鄙等在大連重要物產取引所領出自已代理王受益辦事之牌一個亦因東西清算關係不能在取引所辦理期限主人王受益之圖章亦不能交與他人使用故自舊歷本年十二月十九以後倘有劉旨言圖章名目辦事小號槪不承認至於鄙等與張華堂言經營油房尙未講明之中而張華堂竟帶人入號開業鄙等未允伊亦不聽故自十二月十九日將王受益自已小印取出福元油房櫃上之賬目圖章全在張華堂手中保存倘自斯日以後發生何事亦不承認特此聲明

大連福元東記油坊主人 王受益謹啓

頃見滿洲報泰東日報登載福元油坊東夥不和致起爭端一節實係王受益顚倒是非自相驚擾鄙人在連營商二十餘年有無詐欺之擧人所共聞共見者也此次任該執事亦係帶有東本該王某相邀請而來伊謂強行帶人入號開礮天下豈有是理乎想明眼人自能知之今王某將自已辦事之腰戳小印提出鄙人早已另備資本仍舊照常營業未嘗停辦望素與鄙號交易之家仍然照舊川換則不勝幸甚至鄙人與王某之爭想是非曲直必有公論之許判也恐未週知謹此聲明

鄙人 張華堂啓

陽歷二月十二號滿洲報 泰東報本埠廣告欄內載有福元油坊取消櫃夥等事未與波言明皆是王受益擅自登載全是無中生有顚倒是非自此以後王受益在外假借東家名義所作何事槪不承認特此聲明

大股東 楊滄波謹啓

緊要聲明

啓者氏長子張允德字新民素日不守家規在外任意揮霍一年內耗却鉅欵三千餘元氏爲自備計按照禁治產之法暫保身家自登報七日起嗣後張允德在外如有膽挪摘借舉拉典當等情任何方面任何關係氏一槪不負責任恐未週知故特登報聲明

海城西門裡花園胡同張溍氏謹白

吉長行車 下 ... 上 二次客車 四次客車 六次客車

鄭通行車 下 鄭家屯開 ... 上

小說

歷史小說　五代殘唐傳　二九三　(蕉農)

第五回　藩王建節入中原　義士乘風破敵壘

知、崔雍起初聽了、祇是搖頭說道、此事關係陰隲、極大、我是決不承認的、李芈仙一見、心下頗爲着急、因說道、老兄差矣、若如此固執、殊失爲官的要訣、欲求遷陞、祇怕有點難了、他人老兄縱未見過、獨未見前任劉刺史乎、崔雍道、前任劉刺史如何呢、李芈仙道、前任劉刺史、皆因清廉自矢、不名一錢、以致無力結納權貴、遂被撤任、臨去之時、是弟親眼看見的、那一種狼狽情形、極爲可憐、何况老兄過蒙楊老內侍恩典、方得蒞任此州如此美滿之缺、老兄吾不趁此時機、多搜括錢財、孝敬老內侍、若照此平平做去、一年之後、仍無錢財進奉、不特問心過不去、誠恐老內侍、心疑老兄爲忘恩負義之人、一怒將老兄撤任、到那時、豈不有寃無處訴嗎、弟受老兄優遇、情同骨肉、若是見到不言、未免問心有愧、於今披肝瀝胆、盡言無隱、祈老兄自已詳加揣度、弟之所言、乃係爲老兄詳陳利害、是否可行、聽憑老兄自加裁奪可也、崔雍被李芈仙這番花言巧語、說得心回意轉、忙說道、小弟固陋之見、不通世路、今幸老兄指陳利害、不覺頓開茅塞矣、嗣後遇事、全懇老兄指導弟無不惟命是從、李芈仙聞言、不禁喜出望外、因說道、弟愚淺之見、本不足仰副高明、但自識荊以來、累蒙優待、情逾骨內、凡事當若利害關頭、弟所見不到之處、也是無法、若稍有見地、安敢不披瀝直陳、以仰酬高厚、於今世事、專以財貨爲重、上下通行、有錢沒有辦不到的事、若兩手空々、遇事動多掣肘、慕清官虛名、致今受身實害、權衡輕重、殊爲不值、即如前任之劉刺史、卸任後、幾無所歸宿、若非與泗州刺史有舊、正不知流落何地也、崔雍道、老兄所言、均係洞達世故之見、足稱高明、但這李某之事、未知有何人從中串通事成之後、這注大財、從何處取得呢、李芈仙聞言、忙將卜世山所言、向崔雍回明、崔雍道、如此甚好、但未免毒辣一點、問心殊覺不安、李芈仙道、此案的尤氏、本係李紀才之三妾、下流人家出身、有何貞節之可言、斷案縱然偏袒點、也無甚大關係、祈老兄不必躊躇也、崔雍聽了、方始千肯萬肯、極口應承了

仙鳳閣雅集二首

(辻澤菖水)

醉中談笑覺春深、花月荒唐此夜心、名妓豐神思碧玉、少年意氣抵黃金、風生楊柳綠搖檻、水蕩胭脂香滿襟、却想明朝分手去、相思一度一調琴

一種春寒穿地嚴、如人新柳瘦腰纖、麝煙縷縷自霏霧、棵雪紛紛也撚鬚、無覩東風吹鳳管、多情明月逗珠簾、眼前才俊皆頭黑、獨有先生笑撚髯

金少梅離婚

津函、坤伶文艷親王金少梅、自嫁程仲藩後、識者早料其不能同偕老、今未匝年、果然離異、少梅並於天津某報、登露啓事、其措詞之婉轉雋雅、頗饒佳趣、茲錄如次

少梅以先母見背、子然無依、今春委身程君仲藩、本相期以白首、豈意過門以後、事與願違、程君對我當日訂婚所提條件、均未能履行、家庭之間、亦復有種種難言之隱、少梅迫不得已、向程君要求解决辦法、經雙方說妥、於本月一日宣告脫離關係、從此東勞西燕、各自分飛、養靜獨居、藉資懺悔、在少梅自傷薄命、夫復何尤、自信固無負程君、亦不怨程君之負我、特恐外人不察、或未明少梅與程君離異之由、用特謹明、藉表個人來去分明之意而已、海內君子、其有憐少梅之遇、而悲其事之非得已者、幸共鑒之謹白

梅花二律

辻澤菖水

伴將翠袖倚黃昏、江上佳人悄不言、愁在淡雲微月路、夢回流水斷橋村、玲瓏世界玉爲骨、漆泊生涯氷作魂、春到風前猶有恨、冷香紛入笛聲翻

園林得雪夜初奇、笑向東風放一枝、夢裏美人俄見過、別餘仙客奈相思、淺寒城上正吹笛、此夜江南誰寄詩、最是魂消腸斷處、春愁只有月明知

新年花國遊記

(情魔)

客冬與某號鳳姑娘割斷、情絲後足未涉花叢、筆不談花事、閱有數月矣、自受此翻打擊、對於花界、本抱定消極主義、並不輕舉足作狎邪遊、免惹惡魔之纏擾、詎新年二日、有鄉人梧園君、邀余作尋芳遊、本不欲往、却之不能、况茲新年、身居客邸、百無聊賴、萬種牢騷、無由排洩、因而借他人之酒杯、澆自已之塊壘於是行々重行々剎那間竟抵八八號矣、甫入室一妓先客前行導至一室、稍落座即詢其名答曰彩雲梧園君之新結識也直隸產自由花、芳年花信、因夫投軍遠出、迫於生活、不得已而墮入煙花、並非所願、談及身世、淚珠盈眶已知傷心人別有懷抱、論其姿首嫋渦如花、身段婀娜、肌膚細膩、非筆墨所可描寫、尤其對賓對主一視同仁、言談娓々、趣語橫生加之性格溫柔、活潑無比、誠足令人一見生憐之感、寄語校書、好自爲之切勿爲小白之所迷、恐墮其術中、後悔莫及矣

生毛
田中博士之新醫療法

博士舉一明而易見之實例

老樹幹枯、因成瘟涌、溜注泥土、生長一無可命名之寄生樹發育蒼蒼、巨成偉幹矣今試將拔而移植於土壤之間沽以沃肥、則寄生之樹、未幾乃竟枯死、人體猶同此也有生毛素質之組織部分、如目上之眉如彼狹而窄之地位寄生美麗之毛、如頭廣而大之場所、反有不生毛髮之人又如毛質甚深、頭部不易生毛之部分、反行生毛甚多、爲此所因之人有之同爲四肢六體、同受祖先系統、何故有所相左不同之點、例如前述引證、同爲寄生樹、皮下生毛之機能、如以充分之榮養、則無論如何狹窄之部分均可使生毛、然此毛生機能榮養有不充分時、乃因未能妙行新陳代謝之旨、喪失毛母毛囊所本有之機能、陷於假死狀態、遂因不能生毛矣田中博士、乃費多年苦心、研究一特有著効之「富美納音藥水」用以救天下苦不生毛之人也

以毛母毛囊作用而榮養毛髮機能

東西古今、各處均有生毛之藥然藥未聞有所奏効、於此不生毛者、亦失其傾仰之心則田中博士所製之「富美納音藥」從來特有著效、以永年之學究的見地、榮養毛生機能、更以回春之目的、製出助長毛髮自然之本質、妙藥有特異之作用、喚生陷於於假死狀態之毛生官能其本能即已活動、血管及神經亦獲奮起則新陳代謝機能、因更形旺盛一時將各國怠業狀態此之諸官能、協力統一、毛母毛囊自活、榮養亦得收效矣、總言「富美納音藥」之特異的醫治効能、其所配置藥劑、有幾多高貴之成分塗擦於欲便毛生之部而後、僅少之時間、皮下則可能吸收同化、即各向病細胞分別作業、不生毛之部分既受以充分之榮養、自可能達到本來生毛之目的、最爲一合理的毛生醫療法、而其所生之毛、素質與色澤、均與天禀無異絕對無縮曲與不美觀之說云

主治効能藥價等項

禿頭病、光禿、拔頂禿、眉毛薄、髭薄、瘡禿、男女應有毛之部分、而未生毛者、既生而稀薄、或與毛不足、及不美觀者、即請急用「富美納音藥」自必能特收實效

富美納音藥價　九十錢、一圓六十錢、三圓、五圓五十錢、送料三十錢、滿洲各大藥店、均各代售、萬一藥已售罄、可將藥價備齊致向時賣處訂購可也、即必添寫用法、以小包郵便急爲送上不誤也

發賣本舖

東京市芝區村町十八番地
東京藥院
電話青山三五七八番
振替東京三一八三二番

大阪市赤十字病院前電停際
東京藥院
電話南一二四六番
振替大阪五〇八一八番

備有詳細漢文說明書接函即行送呈不誤

大便秘結爲害最厲

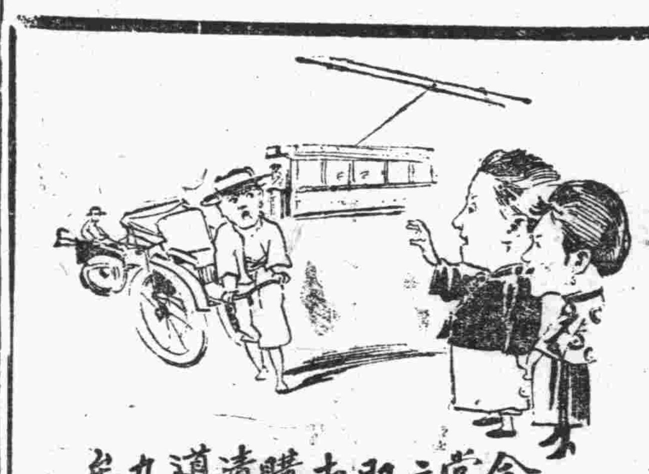

因大便塞結不通則應去之渣滓滯留腸中醞釀成毒輸入血管散佈週身各部則諸恙蜂起疾病叢生矣閣下如大便秘結則頭腦不清作事昏悶精神萎頓口氣穢濁膽汁不調肝火上升　疾病頭痛　頭暈目眩　肝熱內熾　週身不舒　神思懶倦　冞欲清潔腸胃使大便逐日通暢有序之聖藥首推紅色清導丸乃是微利平肝潤腸導滯之妙品即如黑龍江北安鎮郵寄代辦所任如松先生來函云鄙人因患大便燥結而黃體瘦多年於茲及試服紅色清導丸一瓶之後諸恙悉去轉弱爲强鄙人得悉是丸性極和平開胃消食眞是家用良藥也紅色清導丸凡經售西藥者均有出售或直向上海江西路六十號韋廉士醫生藥局函購每一瓶大洋六角每六瓶大洋三元郵力在內收用郵票

韋廉士紅色清導丸　PINKETTES

◎强老猶壯

年老者服用第威德補腎丸、能使腦筋身體强健活潑、一似少年、此種神奇藥丸、可保腎部健全、醫云腎部健全、能使全身强旺、延年益壽誠哉斯言也

年老者服第威德補腎丸可得活潑少壯

◎年華方壯衰象已見

年未三旬、腦力衰弱、精神頹敗、此乃腎病不治自毒之結果、第威德補腎丸功能滋補內腎、活潑身體腦筋、初服此丸、即能更覺舒適

◎未老先衰之預兆

此未老先衰之情狀、來勢雖慢、如不設法醫治殊難得免、其症象往往愎爲日常病痛、而未見任何劇烈病症、已衰弱如老者矣、請看下列單內未老先衰之症狀、其原由不外腎病所致、如君果有此種情形、速服第威德補腎丸、可得壯旺活潑强若少壯、背部突覺疼痛　背痛　骨痛　眼部腫脹　用腦過度　遍體疲乏　胃口失常　失眠症　骨節筋骨疼痛　全身作痛　體力失常　體力疲乏　風濕　小便頻數　如有此種狀况、或早起時口味惡劣則君已有此未老先衰之患矣　年未四旬已覺衰弱無能、祇第威德補腎丸能醫治之、此神奇藥丸各大藥房均有出售

價目　大瓶　二元七角半　半打　十五元
　　　小瓶　一元五角　　　　　八元

或向本號直接購用

索取樣盒請將贈劵塡妥附郵一角寄至

東三省總代理　營口　源來盛

特別贈品　本公司恭誠謹請先行試用服後可見切實證據必較數年前更爲强健

鐵路時刻　行車

支線時刻　行車

發着時刻 十一月一日

9.06	
4.00	
9.12	
4.16	
9.14	
4.18	11
9.25	
4.30	
9.31	
4.32	
11.15	
6.46	
11.22	
6.54	1.13
11.31	
7.05	
11.50	
7.30	
12.00	
1.00	
1.33	
3.34	
2.51	
7.30	
7.24	
8.15	
7.46	
8.43	
9.19	
8.20	
10.00	
9.00	
7.00	
4.10	
7.32	
5.03	
5.48	
8.14	
6.18	
8.39	
7.05	
8.45	
——	11.45
2.59	
1.30	
10.16	
10.54	4.19
3.16	
6.15	11.00
4.25	3.25
6.37	
4.51	3.47
6.47	11.19
4.59	3.57
7.00	11.21
5.01	4.03
9.01	12.38
6.30	5.56
9.03	12.40
6.30	6.00
9.16	12.48
6.50	6.13
9.18	12.49
6.53	6.18
9.35	1.00
7.05	6.35

順線

10.00	12.40	
6.10	7.20	
10.07	12.47	
6.17		
10.14	12.54	
6.24	7.30	
10.15	12.55	
6.25	7.31	
10.31	1.11	
6.41	7.44	
10.45	1.23	
6.53		
11.05	1.42	
7.13		
11.19	1.56	
7.27	8.20	
7.40	10.10	
4.30	6.55	
——	10.26	
4.48	7.13	
——	10.45	
5.07	7.31	
——	10.57	
5.19	7.45	
8.31	11.12	
5.34	8.00	
8.32	11.13	
5.35	8.02	
——	11.21	
5.43	8.10	
8.40	11.25	
5.48	8.15	

口線

2.50	5.00	9.0[illegible]
2.35	2.40	5.3[illegible]
5.25	5.35	9.3[illegible]
1.10	3.15	6.0[illegible]
2.00	7.00	11.0[illegible]
1.40	3.45	7.1[illegible]
2.35	7.35	11.3[illegible]
2.15	4.20	7.4[illegible]

順線

5.50	9.40	1[illegible]
3.25	6.50	9.5[illegible]
8.25	11.05	[illegible]
6.00	8.15	[illegible]
5.35	9.40	[illegible]
3.45	6.45	[illegible]
8.10	11.05	[illegible]

西 人 / 金 人 / 金 人

快買各國農業試驗場證明

獅馬商標 Trade-Mark

最有效驗的德國肥田粉

德國的獅馬牌肥田粉 早經各國農業試驗場證明 爲最有效驗的肥料 本行自經售以來 頗蒙各處農業家 紛紛爭購 因爲種植一切黍麥稻粱 以及棉花瓜果等類 施用此粉 無不收穫加倍 又省錢 又省工 又無滋生害蟲之患 其利益不可勝言 茲屆新年春耕在即 各處來購者 又絡繹不絕 本行爲普願各處農業 皆得豐收起見 特又運到大批貨物 諸君如欲增加農產之收穫 請即快來購買此粉 本行無任欽遲 茲又特備貨樣函索即寄

東三省總經理 奉天營口 英商 源來盛啓

贈券

將此券剪下並注明詳細地址隨郵寄下 不費分文即可得獅馬牌肥田粉一小包

省　縣　街　號收

外科一般

皮膚病花柳病

唐澤醫院

大連市山縣通七十二番地

宅診往診入院

招生

一、宗旨 本學堂專招收民國子弟將來欲入商界者以授商業教育爲宗旨

一、修業年限 參年爲限

一、招收額數 第一學年參拾名

一、入學資額 公學堂高等科畢業程度

一、報名期限 大正十五年三月十日

一、考期及學科 三月十四日 算術 日語

一、報名處及檢驗身體 三月十五日 中文 試問

一、試驗場 大連西崗大衙門前本學堂 詳章向本學堂函索即與

關東廳立大連商業學堂

內科外科皮梅科 產科婦人科

博愛醫院

大連小崗子宏濟街

院長 孟天戒　副院長 郭進木 徐榮 日冲ヒナ

電話 五四六七番 六八〇九番

鈺泉堂開幕廣告

敬啓者鄙人於潤德堂之舊址改辦鈺泉堂湯屋營業除其舊式重新整頓房屋油畫如新清水池塘重修潔淨特備上等器具招待座客無不週到一切床褥靠佃莫不清新侍夥勤敏呼喚便利種種設備合乎衛生而得顧客之歡心特定陽歷二月初七(即陰歷本月廿五日)開張伏望各界諸君駕臨一試方知言之不謬也

大連市西崗子大龍街四十三番地 鈺泉堂謹啓

招生

資格 預科 中國高級小學校卒業者

選送期 預科 由各縣選送陽歷三月十日

報名處 預科 在各縣公署及教育公所

特典 學費概免每月補助金三元定例休暇往復給半票

注意 欲詳悉入學須知看陽歷一月十日奉天公報

滿鐵熊岳城農業學校

大連聚蚨棧啓事

本棧現將房屋重加修飾人員力行整理男女異室招待殷勤代理車船客票報關完稅遠近紳商請祈駕臨

大連市常陸町 電話三七三八 本棧主人謹啓

齒科醫學者推賞的是這齒粉

双美人牌花粉

最合理想適於牙齒是這双美人牙粉

又便利又耐用是這極合衛生的美人牌牙膏

賀正

格言 積善之家必有餘慶(易繫辭)

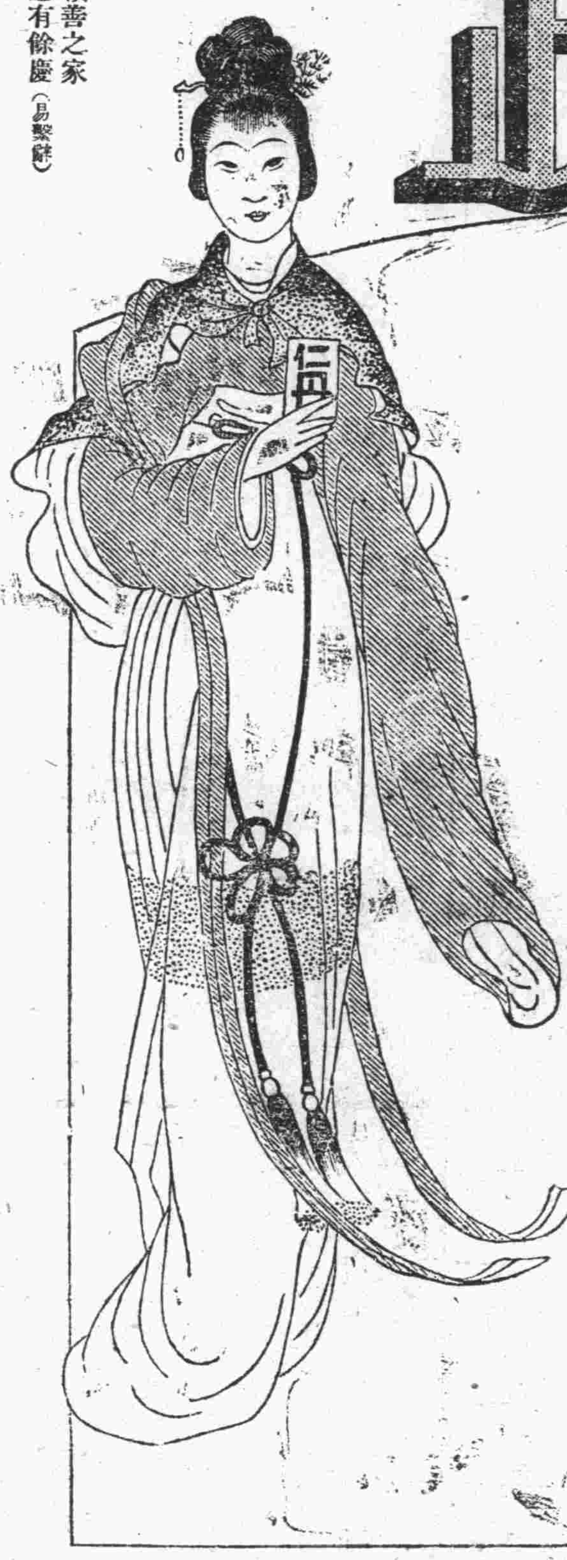

物換星移鴻鈞運轉恭維元辰各界諸公首祚綿釐增福敝仁丹濟世久蒙青眼有加柏酒傳觴共祝宜春之慶謹伸賀悃肅頌新禧

民國十五年元旦 森下博大藥房拜

仁丹價目 小包五分 中包一角 特利包五角 特大包七角 此包添呈帶鏡要盒

註冊商標

才貌兼備

有滋有味又文化人人愛用的是味の素眞可謂才貌兼備且纏錦繡

用法簡易隨時可用 效力偉大一匙就彀 葷素均適四季皆佳 貯藏不變携帶至便 省事省費極合經濟

調味精粉

味の素

嵩以小麥之精華爲原料

各埠雜貨舖海味店普園均出售賜顧請認明商標字樣爲荷

C—78